

Bienvenidos al George Chaytor English College



Comunidad Educativa 2026.
110 años formando líderes con excelencia y valores sólidos.

Una Tradición que Construye el Futuro



Nuestro Legado (1915):

- Fundado por George y Ethel Chaytor. Visión británica centrada en el inglés y el deporte.



Nuestra Proyección:

La construcción del nuevo edificio institucional para ampliar y modernizar los espacios pedagógicos.

**Lema: Somos herederos de una tradición,
pero constructores de la modernidad.**

Excelencia Académica que Respalda su Elección



SIMCE 2025

Incremento significativo en 8° Básico, variaciones menores en 4° y II° Medio (Lenguaje y Matemáticas).



PAES 2025

Resultados destacables consolidando al colegio como institución de alto rendimiento (Competencia Lectora, Matemática y Ciencias).



Alianzas estratégicas

Incorporación fundamental del preuniversitario Mat21, Cambridge Institute, Education First, IDEA-SM, etc.

Formando Líderes Integrales

Habilidades: Dominio del inglés certificado por Cambridge English Language Assessment.



Tecnología: Uso de herramientas digitales para el siglo XXI.



Deporte: Fomento de la vida saludable y el "Fair Play".



Valores: Integridad, Respeto, Honestidad y Fraternidad.



El Estudiante como Protagonista de su Aprendizaje

El Modelo Constructivista

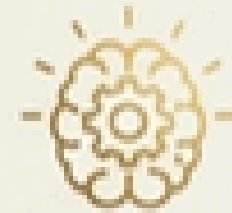

No solo memorizar: Construir conocimiento relacionando lo nuevo con lo previo.



Aprender a Aprender: Desarrollar destrezas para la autonomía.



Aprendizaje Profundo: Comprender y aplicar, superando los requisitos mínimos.

La enseñanza es una ayuda, pero no sustituye la actividad mental del estudiante.

Un Entorno Comunitario Seguro y Respetuoso

90%

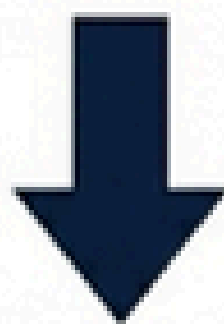

**Reducción en denuncias
de convivencia
(comparado con 2022)**



Convivencia Escolar Efectiva:
Estrategias de resolución pacífica
lideradas por un equipo especializado.

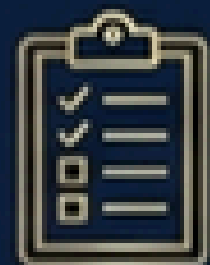

Plan de Gestión (PGCE):
Protocolos claros, formativos y de cero
tolerancia al bullying.

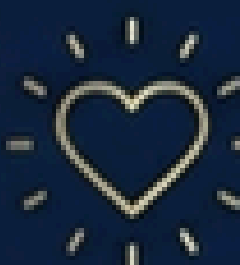

Objetivo:
Interrelación armoniosa y sin violencia,
resguardando la dignidad de todos los
actores.

Apoyo Especializado para Cada Talento

Diversificación



Evaluamos talentos con proyectos, debates, laboratorios y arte, no solo pruebas escritas.

Unidad de Apoyo Psicopedagógico (UAP)



Acompañamiento profesional en el proceso de aprendizaje para Necesidades Educativas Especiales (NEE).

Plazos de Solicitud

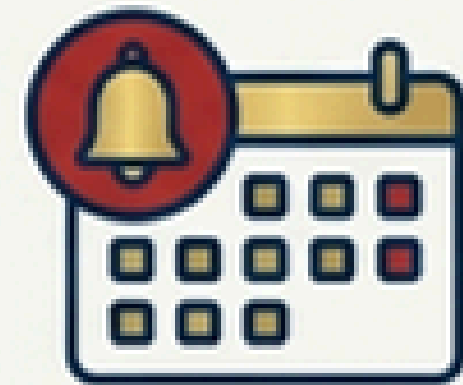

Documentación externa para evaluación diferenciada hasta el 24 de marzo (1º Semestre).

Espacios Diseñados para el Crecimiento

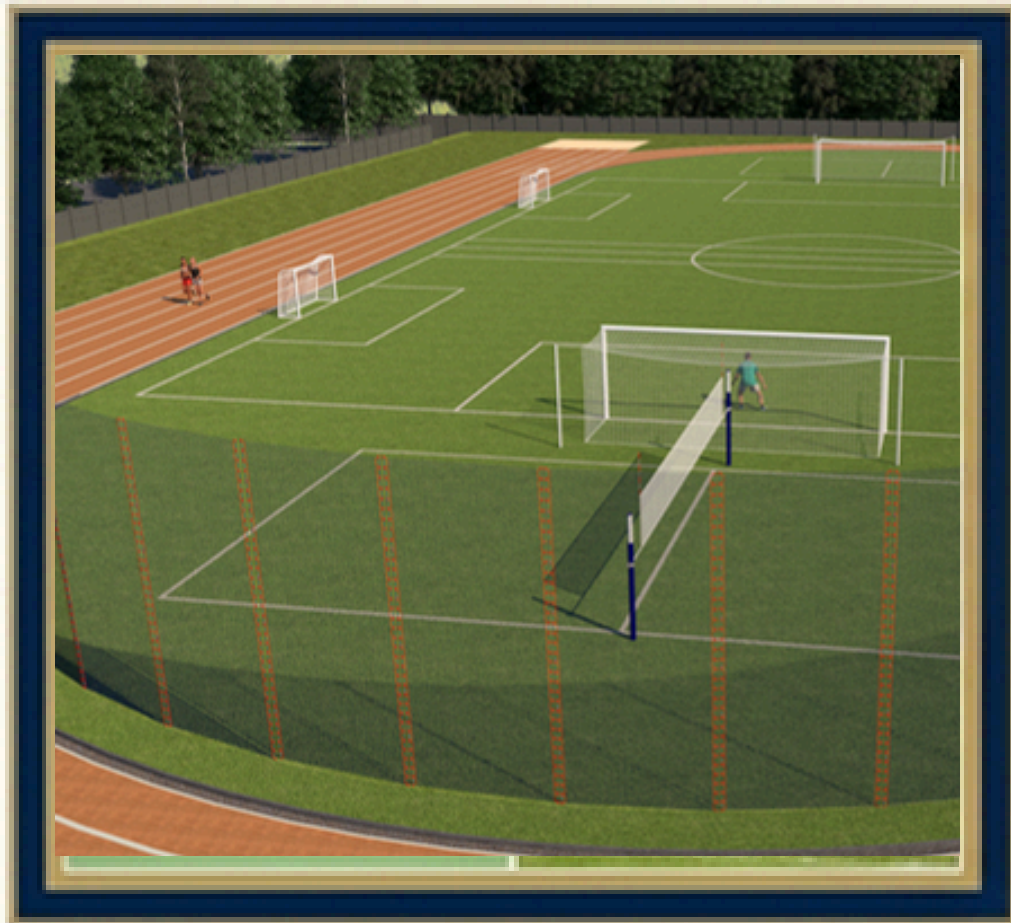

Deportes

Deportes: Gimnasio, carpeta sintética, canchas de Rugby y Hockey.



Academia

Academia: Laboratorios de ciencias, biblioteca equipada y salas de arte.



Futuro

Futuro: Inicio del nuevo edificio institucional 2026.

Nosotros ponemos el espacio. Tú pones el esfuerzo.

Criterios Claros de Evaluación y Promoción

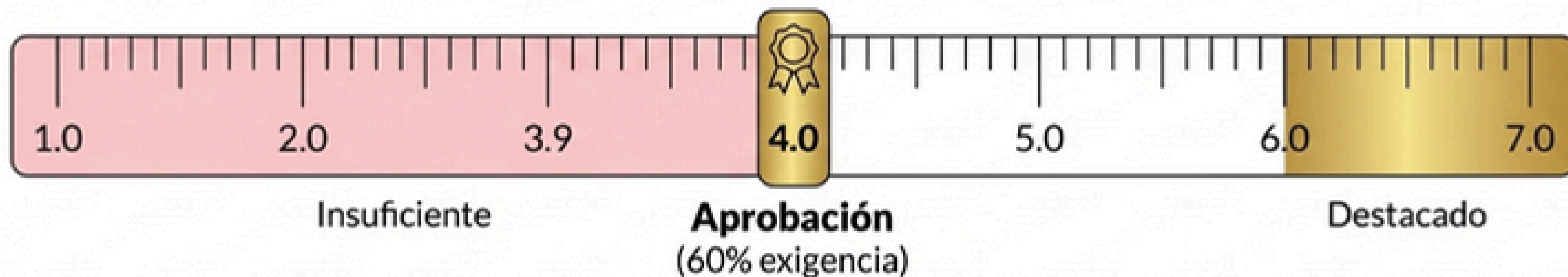

Escala de Calificación: Exigencia del 60% para obtener nota de aprobación (4.0). Promedio final anual suma ambos semestres.

 **Formativa**

- Monitoreo y retroalimentación (sin nota).

 **Sumativa**

- Certificación de aprendizajes (notas 1.0 a 7.0).

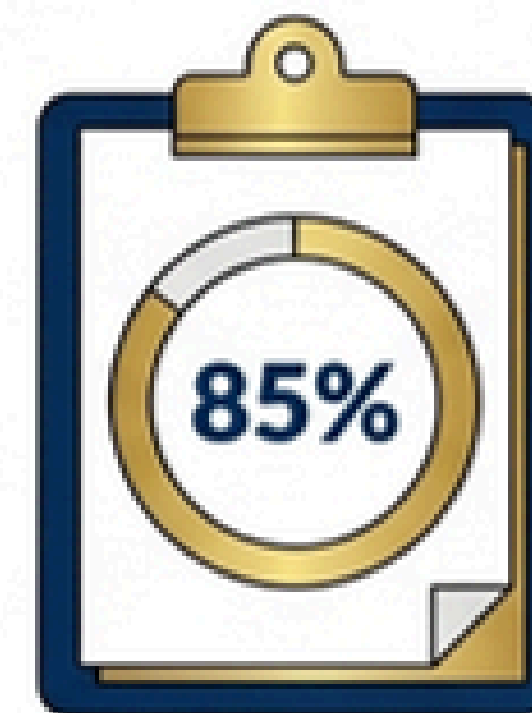

Asistencia Requerida:
Mínimo del 85% para promoción.

El Valor Incondicional de la Integridad Académica

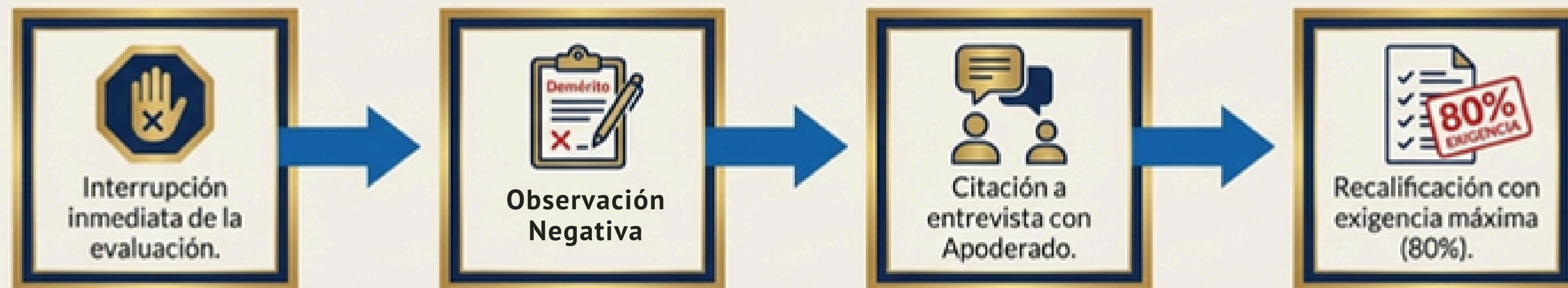

Juego Limpio: Copia o plagio resultan en interrupción, anotación, citación y recalificación.

Conductos Regulares de Comunicación

George Chaytor English College

Para canalizar de manera objetiva y responsable cualquier inquietud, el colegio establece el siguiente *orden jerárquico* según el *área de interés*:

Área Pedagógica



1º Profesor(a) de Asignatura



Educadora en Educación Parvularia



2º Profesor Jefe



3º Coordinación Académica

Área Disciplinaria



1º Inspector de Curso



Educadora en Educación Parvularia



2º Profesor Jefe



3º Inspectoría General

Área de Convivencia Escolar



1º Profesor(a) de Asignatura



Educadora en Educación Parvularia



2º Profesor Jefe



3º Encargada de Convivencia Escolar



Nota Importante

- Solo en casos calificados y autorizados por las últimas instancias (Coordinación o Inspectoría) se podrá solicitar una entrevista con la Dirección del Colegio.
- Respetar este conducto asegura una solución eficiente y profesional.



George Chaytor

Normas Diarias de Presentación y Puntualidad

Uniforme Oficial

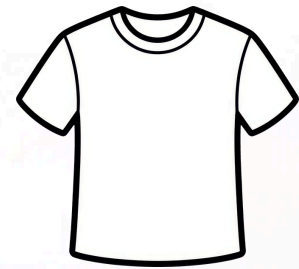

Polera amarilla
y blanca oficial



Buzo deportivo
oficial



Falda oficial

Zapatillas deportivas con suela de goma.



Ingreso antes de las 08:00 hrs.



- **Protocolo de Atrasos:** Pase de Inspectoría obligatorio.
- **Al 3° atraso:** Comunicación al apoderado.
- **Al 4°/6° atraso:** Citación y entrevista obligatoria con el apoderado.

Fechas Clave del Calendario Escolar 2026



25 de Febrero:

Ingreso Estudiantes Nuevos (Middle y High School).

26 de Febrero:

Ingreso Estudiantes **Antiguos** (Middle y High School).

02 de Marzo:

Ingreso Estudiantes **Elementary** (Prebásica a 4° Básico).

06 al 17 de Julio:

Receso de **Invierno**.



14 de Diciembre:

Último día de clases (2° Semestre).



Appoderado es Nuestro Canal Oficial de Comunicación



Para dispositivos Android

1. Abra Google Play Store.
2. Busque Appoderado.
3. Seleccione la aplicación oficial.
4. Presione Instalar.



Para dispositivos iPhone

1. Abra App Store.
2. Busque Appoderado.
3. Seleccione la aplicación oficial.
4. Presione Obtener.

Información de Acceso

Usuario: RUT del Estudiante (*sin puntos y con guion*).

Contraseña inicial: 0000
(*Deberá generar una nueva clave al ingresar*).

- **Funciones:**



Revisar comunicados oficiales.



Ver notas y asistencia.



Recibir notificaciones en tiempo real.

El Rol Vital de la Familia en Nuestra Alianza



Participación Activa: Asistir a las reuniones de apoderados y entrevistas programadas por los docentes.



Respeto y Armonía: Mantener normas de comportamiento respetuoso con autoridades, profesores y otros apoderados.



Canales Oficiales: Utilizar exclusivamente Appoderado y correos institucionales para consultas o justificaciones (no redes sociales externas).

La familia es el primer espacio formativo; el colegio complementa esta labor.

Growing to Inspire the Future of Learning



Lista de Contactos

Director:

Mr. Sergio Sandoval

Inspector General:

Mr. Sergio Cifuentes

Coordinación Académica:

Ms. Carla Hernández

Ms. Soledad Riquelme

Ms. Claudia Molina

Soporte Técnico:

informatica@georgechaytor.cl



**Accede a nuestros
Reglamentos y otros**

#GOCHAYTORS

